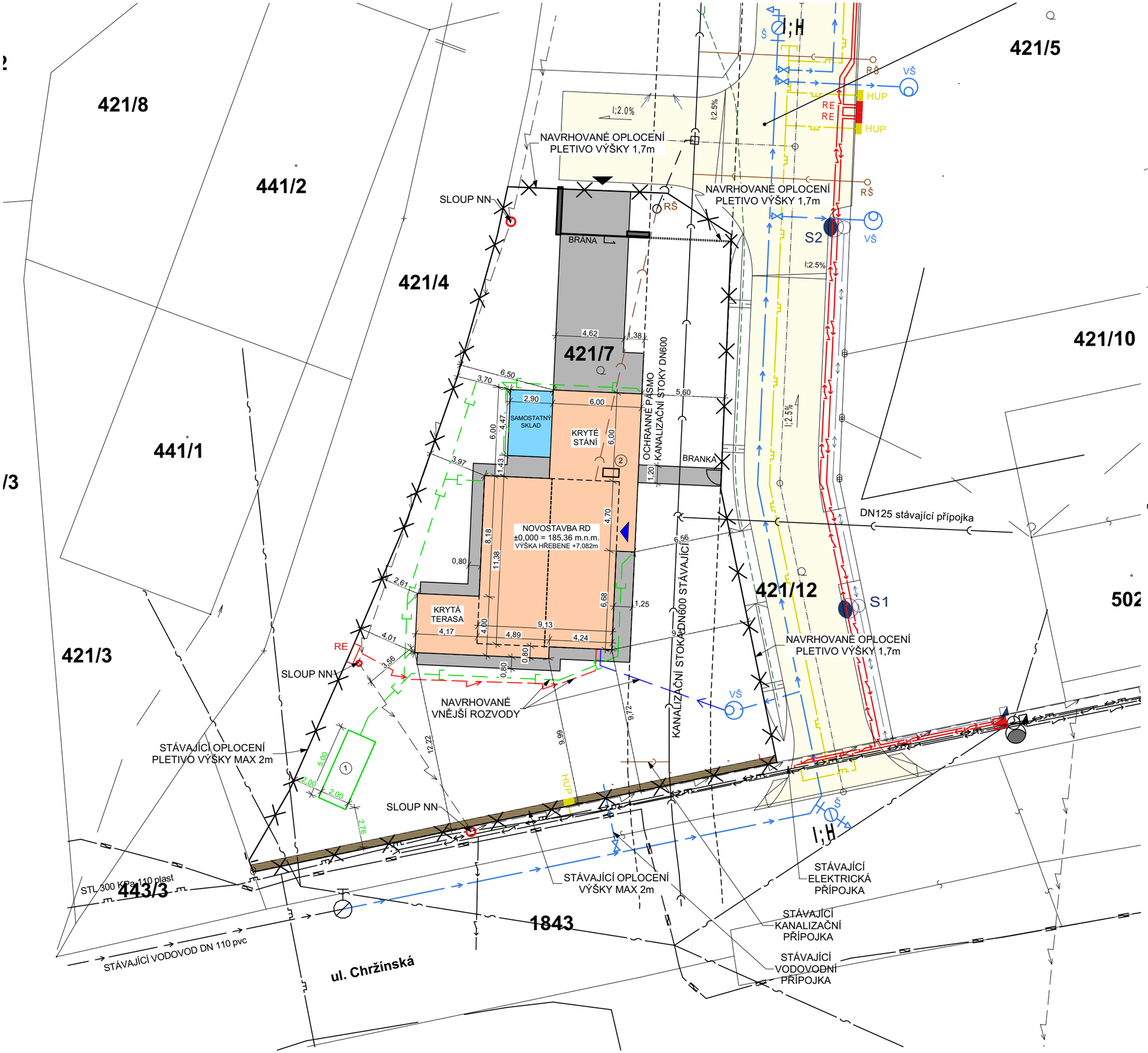

LEGENDA

- RODINNÝ DŮM 103,90 m² - **NOVÝ**
- RD - KRYTÉ STÁNÍ 41,87 m² - **NOVÝ**
- RD - KRYTÁ TERASA 20,62 m² - **NOVÝ**
- SAMOSTATNÝ SKLAD 12,96 m² - **NOVÝ**
- CELKEM **179,35 m² - NOVÝ**
- ZPEVNĚNÉ PLOCHY 109,56 m² - **NOVÉ**
- VJEZD NA POZEMEK
- VSTUP DO DOMU
- HRANICE POZEMKŮ VE VLASTNICTVÍ STAVEBNÍKA
  OPLOCENÍ VÝŠKY 1,6 m - **NOVÉ**
- (1) VSAKOVACÍ PERO 10 m² - **NOVÉ**
- (2) TEPELNÉ ČERPADLO Vaillant aroTHERM 75/5 split; VZDUCH-VODA - **NOVÉ**

INŽENÝRSKÉ SÍTĚ - STÁVAJÍCÍ STAV

- KANALIZACE SPLAŠKOVÁ DN600
- VODOVOD DN110
- PLYNOVOD STL DN110
- SILNOPROUD NN VENKOVNÍ VEDENÍ AlFe
- VEŘEJNÉ OSVĚTLENÍ
- CETIN - SEK NADZEMNÍ VEDENÍ
- CETIN - SEK METALICKÝ KABEL
- CETIN - SEK NEVYUŽÍVANÉ SÍTĚ
- PRŮBĚH OCHRANNÉHO PÁSMA

INŽENÝRSKÉ SÍTĚ - STÁVAJÍCÍ

- KANALIZACE SPLAŠKOVÁ - PŘÍPOJKY DN150
- VODOVOD DN100 + PŘÍPOJKY
- PLYNOVOD STL DN100 + PŘÍPOJKY
- SILNOPROUD NN - kabel AYKY-J 4x50mm2
- VEŘEJNÉ OSVĚTLENÍ - kabel CYKY-J 4x10mm2
- SLABOPROUD
- NADZEMNÍ VEDENÍ NN DO 1kW

- OSVĚTLOVACÍ TĚLESO STÁVAJÍCÍ
- OSVĚTLOVACÍ STOŽÁR BEZPATICOVÝ - SADOVÝ DVOUSTUPŇOVÝ
- JIŠTĚNÍ KABELOVÉHO SVODU Z PODPĚRNÉHO BODU VENKOVNÍHO VEDENÍ VO
- HLAVNÍ UZÁVĚR PLYNU
- RE STÁVAJÍCÍ PŘÍPOJKOVÁ SKŘÍŇ, ELEKTROMĚROVÁ ROZVODNICE
- VŠ VODOMĚRNÁ ŠACHTA STÁVAJÍCÍ
- RŠ PŘIPOJOVACÍ A REVIZNÍ ŠACHTA SPL. KANALIZACE STÁVAJÍCÍ
- NÁDOBA PRO SBĚR TKO

NAVRHOVANÉ VNĚJŠÍ ROZVODY

- **ROZVODY ELEKTRO**
  CYKY J 4X10 + HDO CYKY J 3x1,5
  HLOUBKA ULOŽENÍ DO 0,7m
- **ROZVODY VODY DN32**
  HLOUBKA ULOŽENÍ DO 1m
- **SPLAŠKOVÁ KANALIZACE DN150**
  HLOUBKA ULOŽENÍ DO 1m
- **DEŠŤOVÁ KANALIZACE DN150**
  HLOUBKA ULOŽENÍ DO 0,8m

DOPLŇUJÍCÍ ÚDAJE

PATROVÁ BUDOVA ZE ZDĚNÉHO SYSTÉMU

STŘECHA SEDLOVÁ - VÝŠKA HŘEBENE:	7,082 m
PLOCHA STAVEBNÍHO POZEMKU:	927 m²
ZASTAVĚNÁ PLOCHA:	179,35 m²
PROCENTO ZASTAVĚNÍ:	19,35 %
ZPEVNĚNÉ PLOCHY:	109,56 m²
ZATRAVNĚNÉ PLOCHY:	638,09 m²
PROCENTO OZELENĚNÍ:	68,83 %
POČET PODZEMNÍCH / NADZEMNÍCH PODLAŽÍ:	0/2

± 0,000 = 185,36 m.n.m.

DODAVATEL	KD Haus s.r.o., 5.května 257, 399 01 Milevsko
VYPRACOVAL	Ing. Tomáš Fára
ODP. PROJEKTANT	Ing. Pavel Jíška
INVESTOR	Mgr. Vilém Kellner Slunečná 132, 250 70 Veliká Ves
AKCE	**NOVOSTAVBA RODINNÉHO DOMU VELVARY**
MÍSTO STAVBY	STAVEBNÍ PARCELA Č. 421/7; K.Ú. Velvary, OKRES Kladno
OBSAH	**KOORDINAČNÍ SITUAČNÍ VÝKRES**

FORMÁT	DATUM	STUPEŇ	PARÉ
A3	09/2023	SOZ	
MĚŘÍTKO 1:250		**Č.VÝKRESU** C.3	

AKTUALIZACE: 31.01.2024